



LES ARCHERS D'HÉLÈNE



ont le plaisir de vous inviter
à leur **CONCOURS NATURE**
sélectif pour le Championnat de France

Affiliation FFTA : 1017029



21 cibles – 3 départs

sur un parcours original au bois de « La Bastière »

Près de la D118 - Coordonnées GPS : 46°01'29.0"N 0°42'50.5"W ou 46.024716, -0.714038

Samedi 19 – Dimanche 20 octobre 2024

❖ **Arbitres : Anthony Hillairet – Michel Armengol**

❖ **Programme :**

	Samedi	Dimanche	
	Départ de l'après-midi	Départ du matin	Départ de l'après-midi
Ouverture du greffe :	13h30	08h00	13h00
Appel des pelotons :	14h15	08h45	13h45
Départ des pelotons :	14h30	09h00	14h00
Pause Repas :		12h00	
Résultats et verre de l'amitié :	dimanche vers 17h30		

Inscriptions :

Jusqu'au 16 octobre 2024 par mail à : gabonnins@gmail.com

❖ **Tarifs (règlement sur place) :**

	1 départ	2 départs	3 départs
Adultes (Séniors et U21) :	10€	12€	14€
Jeunes :	8€	10€	12€

❖ **Podium :**

Récompense aux trois premiers de chaque catégorie basée sur le premier tir réalisé. Tenue de club sur le podium. Tous les scores seront transmis à la FFTA.

❖ **Informations :**

Buvette

Casse-croûte du dimanche matin offert par le club

Repas du midi sur réservation lors de l'inscription

Repas : 11€ (entrée, plat, fromage, dessert)

Pensez à apporter votre assiette et vos couverts. Des gobelets seront disponibles à 1 € de caution

Lors du passage au greffe, les concurrents devront présenter :

- **La licence avec photo ou la licence et une pièce d'identité (photo obligatoire)**

Les chaussures de marche ou de sport sont obligatoires.

Parcours modifié entre samedi et dimanche



Gold Archery



Centre Oest Archery

U express



❖ Venir à « La Bastière » :

Coordonnées GPS Google Maps : **46°01'29.0"N 0°42'50.5"W** ou **46.024716,-0.714028**

Lien Google Maps : <https://goo.gl/maps/3WcSg91yo2m>

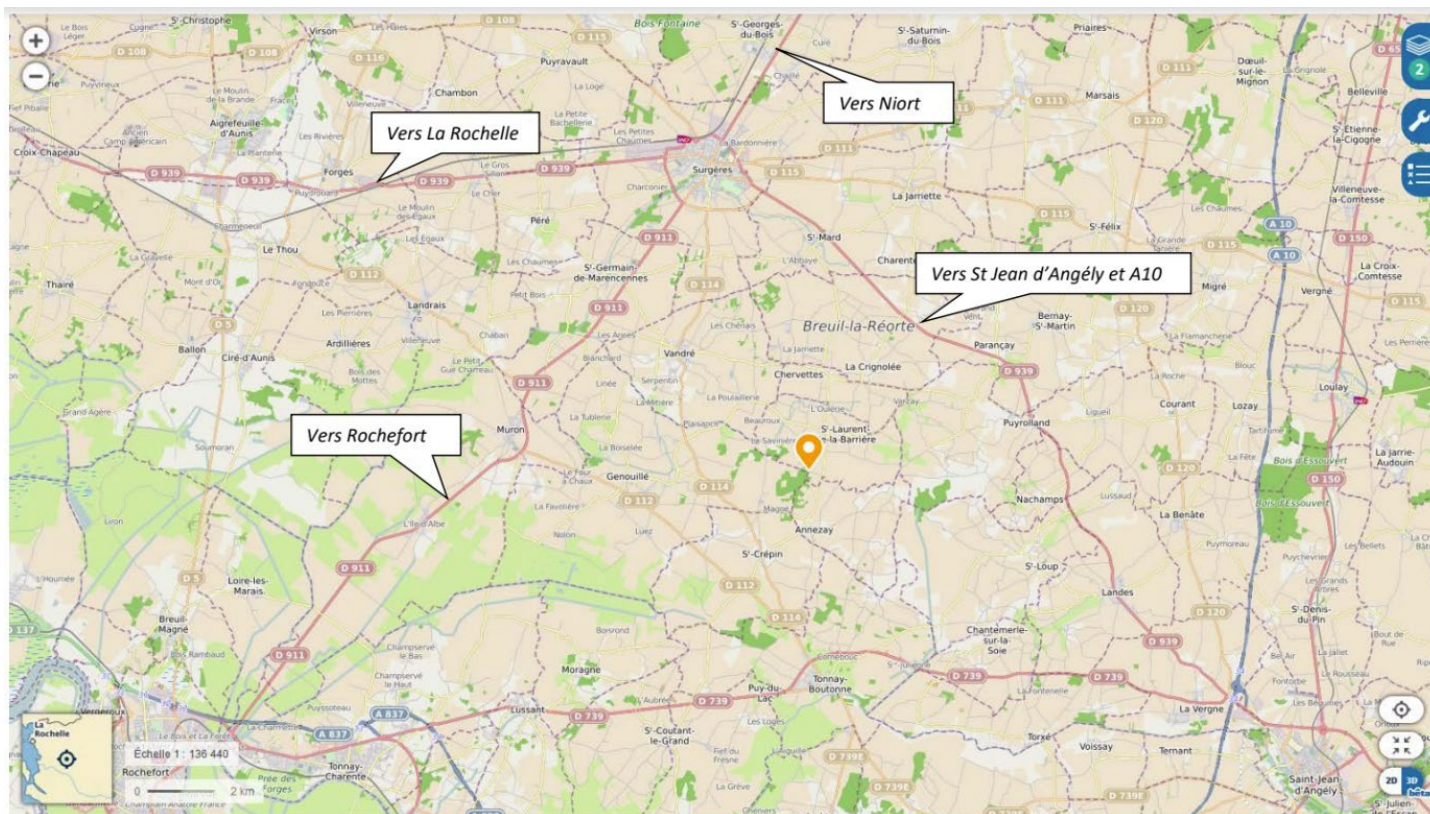

Merci de ne pas arriver par la ferme de la Bastière (signalé par le panneau sens interdit) mais bien par la D118

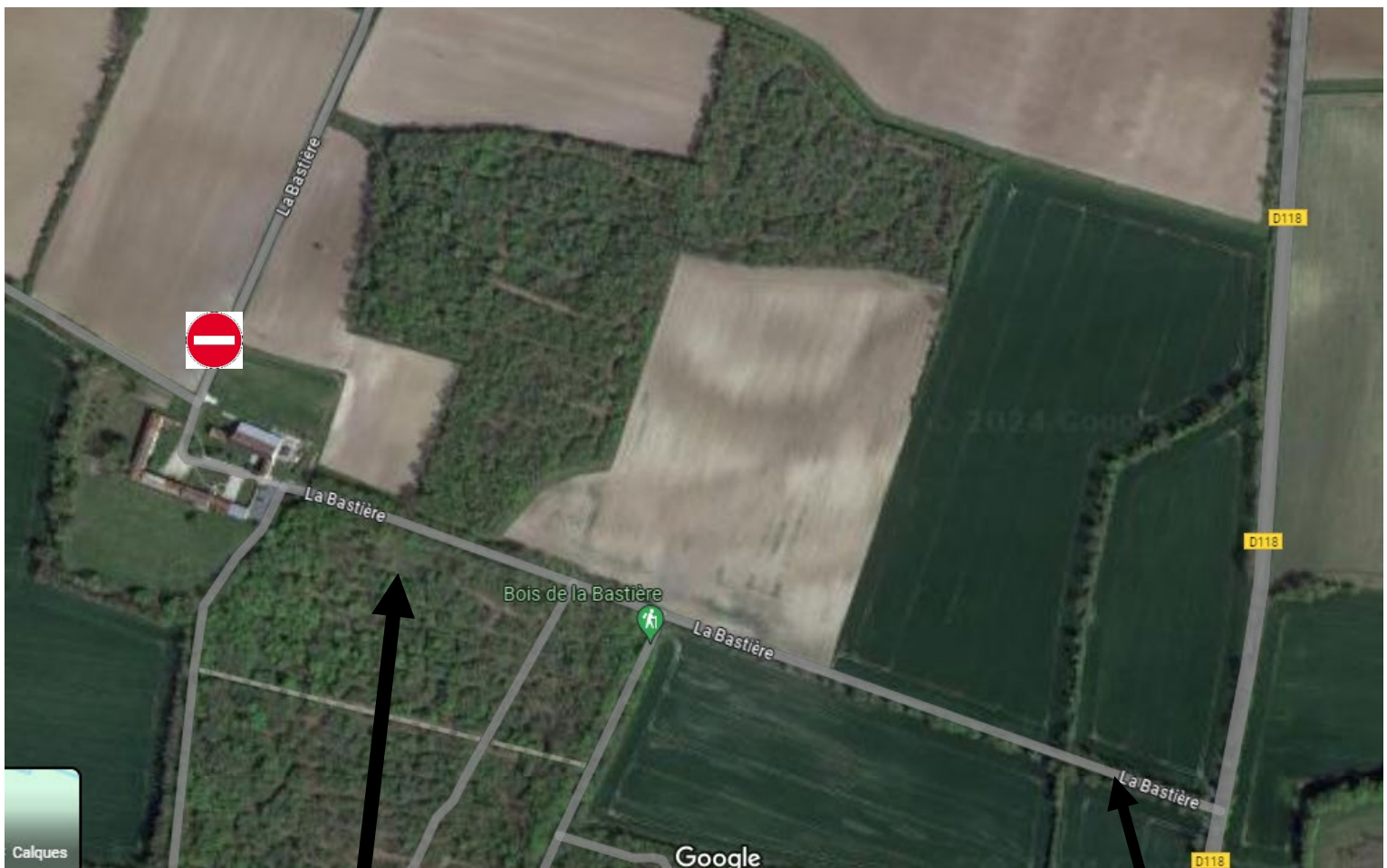

Parking

Arrivée par ici

